

**Anlagen zur Ligaordnung und Ausschreibung
für die Ligen Luftgewehr und Luftpistole**

Anlage 1 und 2: Zuordnung der Ligen (siehe Ligaordnung Punkt 0.1.6)

Anlage 1 zur Ligaordnung: Luftgewehr

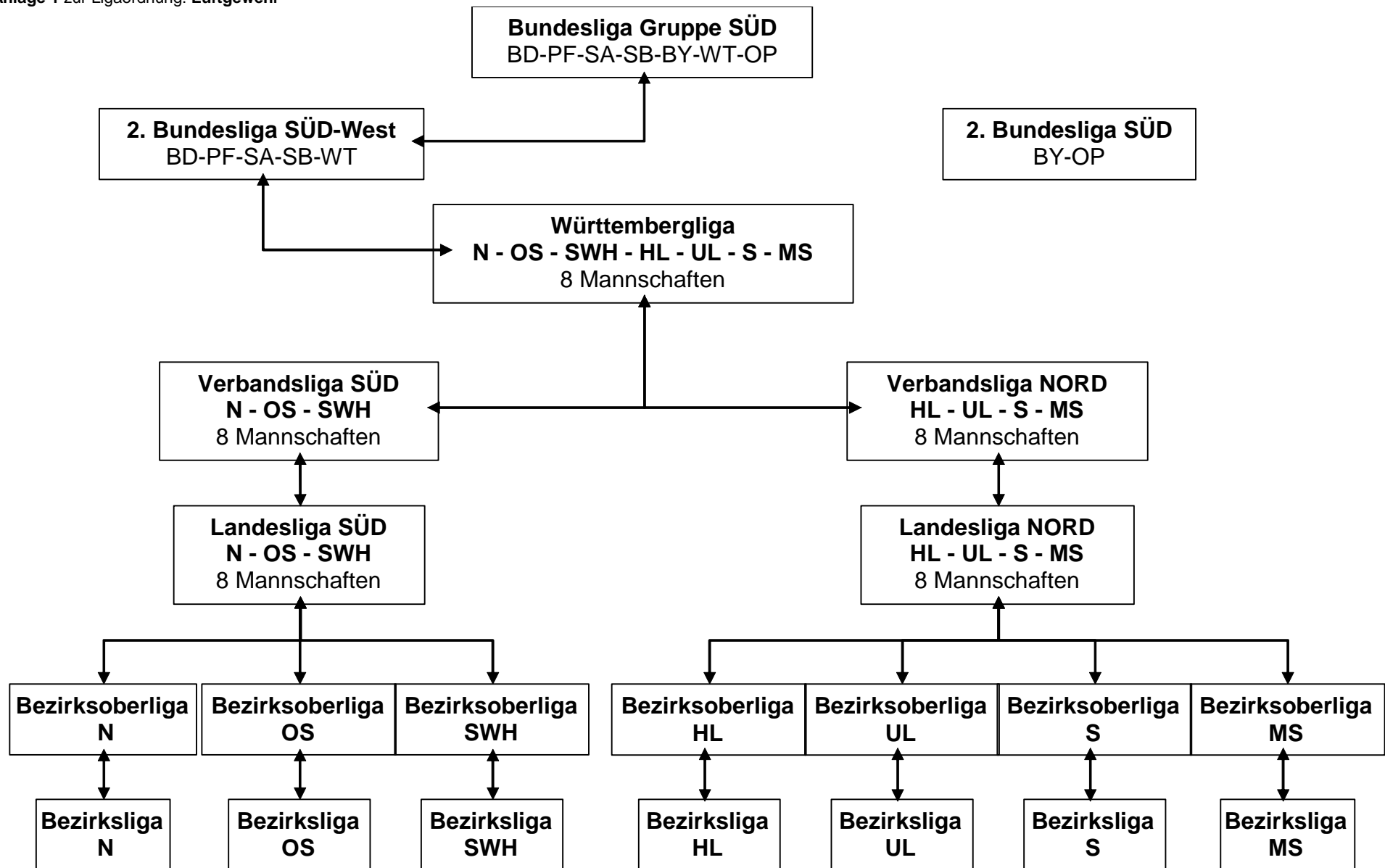

Anlage 2 zur Ligaordnung: Luftpistole

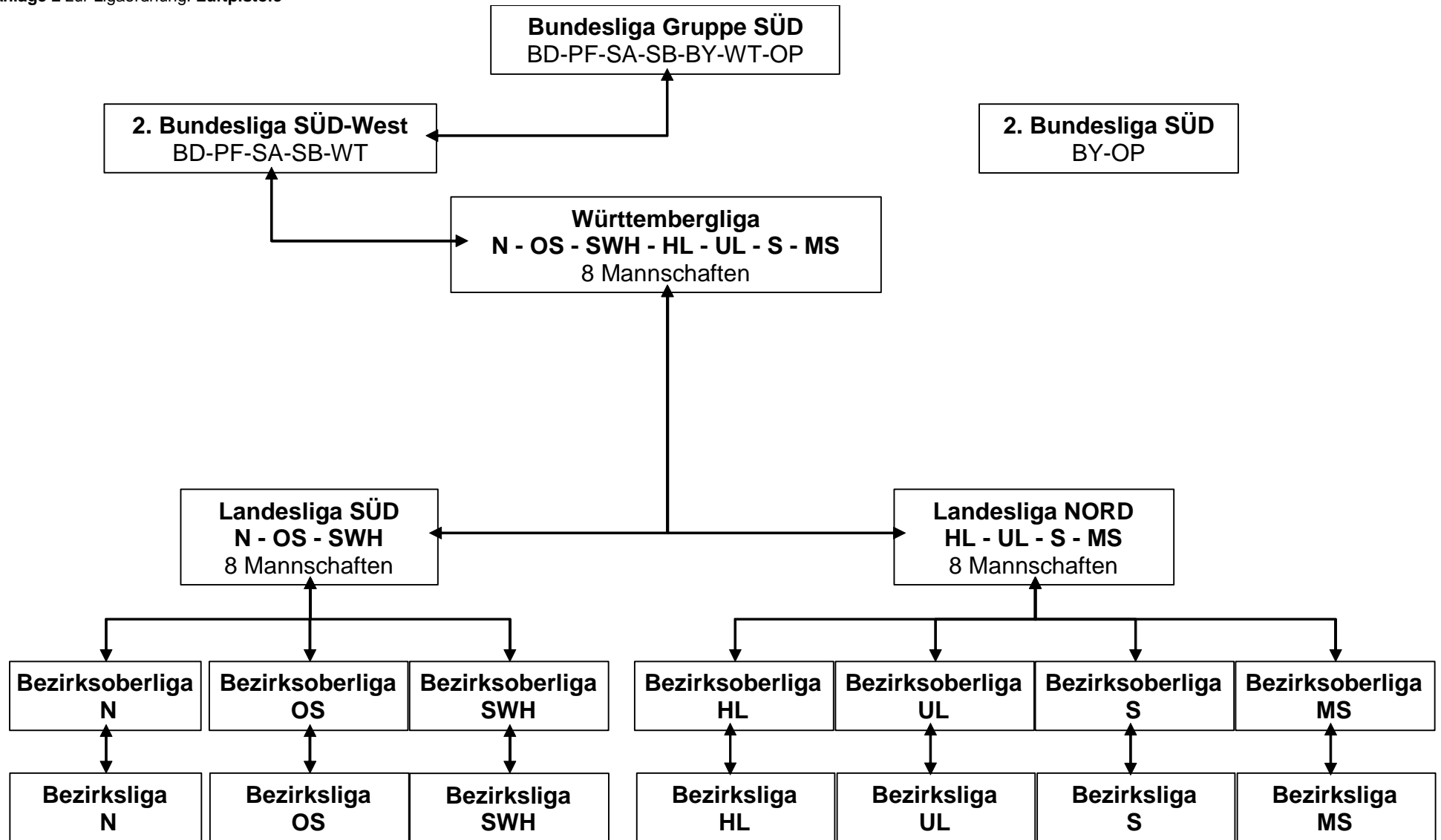

ANLAGEN

Württ. Schützenverband 1850 e. V.

Anlage 5: Mannschaftslizenz (Vorderseite, verkürzt; zu Punkt 03.1.1 Ligaordnung)

WÜRTEMBERGISCHER SCHÜTZENVERBAND 1850 E.V.
Mannschaftspass für die:

Württembergliga
 Verbandsliga NORD
 Verbandsliga SÜD
 Landesliga NORD
 Landesliga SÜD
 Bezirksoberliga, Bezirksliga, Kreisoberliga, Kreisliga

Vereinsname: _____

Luftpistole

Vereinsnummer: _____

Luftgewehr



Nr	S/E Schütze	Nachname	Vorname	Geburts-tag	Nationalität	Mitglied seit:	Durchschnitt gemäß Setzliste	persönliche Unterschrift
01								
02								
03								
04								
05								
06								

(Rückseite Mannschaftspass, verkürzt)

Einsatznachweis (wird vom Schiessleiter ausgefüllt)

LfdNr	S / E	Datum	Ort	Unterschrift	LfdNr	S / E	Datum	Ort	Unterschrift
1					1				
2					2				
3					3				
4					4				
5					5				

1					1				
2					2				
3					3				
4					4				
5					5				

Anlage 6 Einzellizenz: *Vorderseite (Muster)* zu Punkt 0.3.1.2 Ligaordnung

Rückseite (Muster) zu Punkt 0.3.1.2 Ligaordnung

<p>WÜRTTEMBERGISCHER SCHÜTZENVERBAND 1850 e.</p> <p>Schützenpass für die: WÜRTTEMBERG-LIGA</p> <p>Hans Mustermann 49201001 SV Muster Durchschnitt 2003/04 : 370,00</p> 

Datum	Ort	Liga	Ergebnis	Unterschrift

Anlage 3: Verbindlicher Austragungsmodus (zu Punkt 0.2.4 Ligaordnung)

Anlageblatt Nr. 3 zur Ligaordnung des Württembergischen Schützenverband 1850 e.V. für Luftgewehr und Luftpistole gemäß Ligaordnung Punkt 0.2.4 (Austragungsmodus)					
Datum 1. WK	Gastgeber Mannschaft 1	Sonntag	1	:	2
			3	:	4
			2	:	4
			1	:	3
	Gastgeber Mannschaft 5	Sonntag	5	:	6
			7	:	8
			6	:	8
			5	:	7
Datum 2. WK	Gastgeber Mannschaft 6	Sonntag	6	:	2
			1	:	5
			2	:	5
			6	:	1
	Gastgeber Mannschaft 4	Sonntag	4	:	8
			7	:	3
			3	:	8
		4	:	7	
Datum 3. WK	Gastgeber Mannschaft 3	Sonntag	3	:	5
			4	:	6
			4	:	5
			3	:	6
	Gastgeber Mannschaft 2	Sonntag	2	:	8
			1	:	7
			8	:	1
		2	:	7	
Datum 4. WK	Gastgeber Mannschaft 8	Sonntag	2	:	3
			5	:	8
	Gastgeber Mannschaft 7	Sonntag	4	:	1
			6	:	7

Anlage 4: Standverteilung (zu Punkt 1.3.5 Ausschreibung)

Stand	linker Verein laut Plan		Stand	rechter Verein laut Plan
1	1. der aktuellen Setzliste		2	1. der aktuellen Setzliste
3	2. der aktuellen Setzliste		4	2. der aktuellen Setzliste
5	3. der aktuellen Setzliste		6	3. der aktuellen Setzliste
7	4. der aktuellen Setzliste		8	4. der aktuellen Setzliste
9	5. der aktuellen Setzliste		10	5. der aktuellen Setzliste

Anlage 7: Zeitvorschlag (zu Punkt 1.2.4 Ausschreibung)

Württembergliga, 1. Wettkampftag			
am			
1. Sonntag im Oktober			
in Wettkampfort			
1. Durchgang:			
Mannschaft 1	:	Mannschaft 2	
09:45		bis 10:00	Vorbereitungszeit einschl. Probeschießen
10:00		bis 11:00	Wettkampf (Papierscheiben/-Spiegel. - Bei elektronischer Anlage: Wettkampfzeit 50 min.)
2. Durchgang: (Zeitbeginn-Vorschlag)			
Mannschaft 3	:	Mannschaft 4	
11:15		bis 11:30	Vorbereitungszeit einschl. Probeschießen
11:30		bis 12:30	Wettkampf (Papierscheiben/-Spiegel. - Bei elektronischer Anlage: Wettkampfzeit 50 min.)
Mittagspause mindestens 45 Minuten			
3. Durchgang: (Zeitbeginn-Vorschlag)			
Mannschaft 2	:	Mannschaft 4	
13:15		bis 13:30	Vorbereitungszeit einschl. Probeschießen
13:30		bis 14:30	Wettkampf (Papierscheiben/-Spiegel. - Bei elektronischer Anlage: Wettkampfzeit 50 min.)
4. Durchgang: (Zeitbeginn-Vorschlag)			
Mannschaft 1	:	Mannschaft 3	
14:45		bis 15:00	Vorbereitungszeit einschl. Probeschießen
15:00		bis 16:00	Wettkampf (Papierscheiben/-Spiegel. - Bei elektronischer Anlage: Wettkampfzeit 50 min.)